

# SİLİFKE-O32-b-25-c

İL : MERSİN

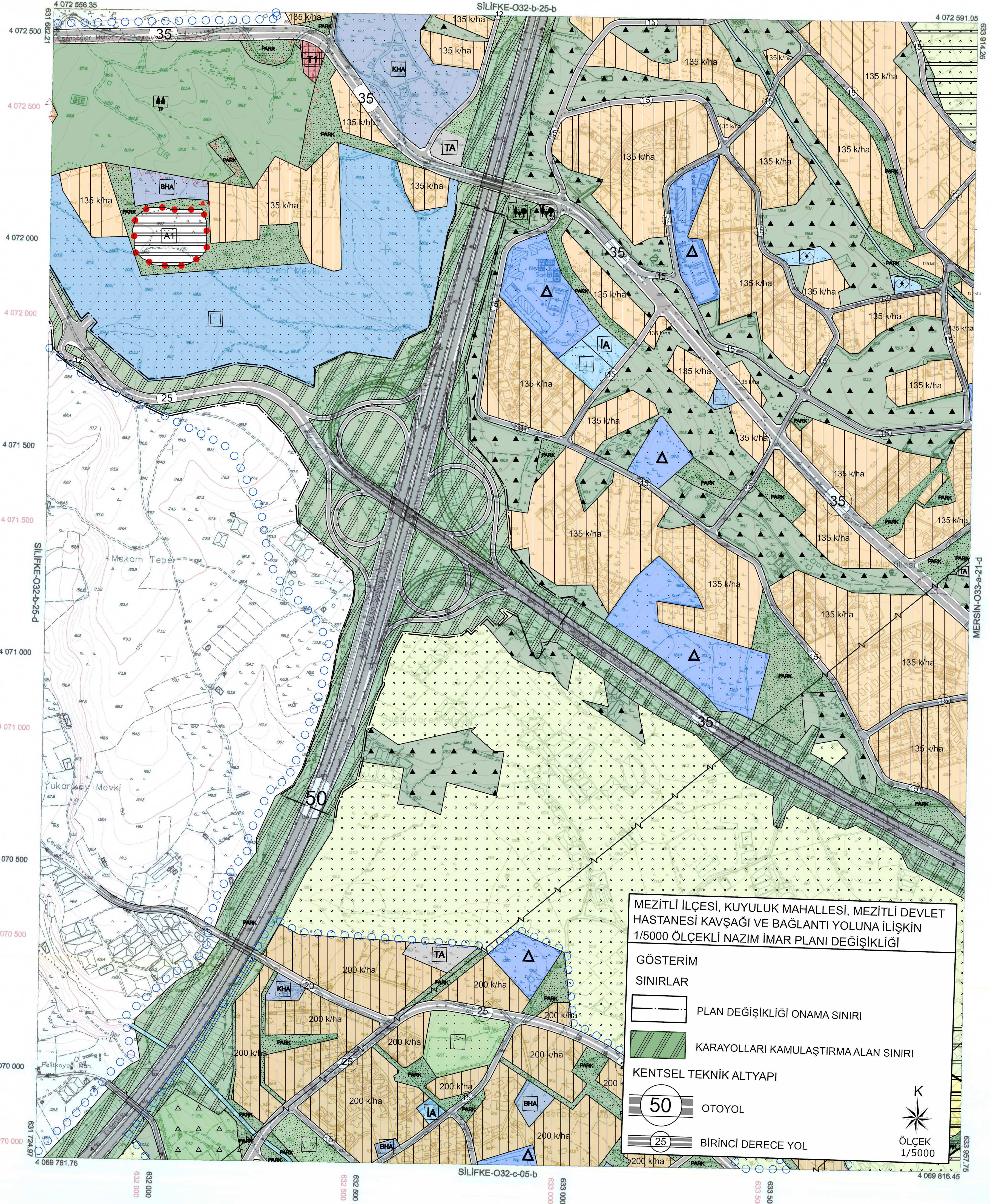

MEZİTLİ İLÇESİ, KUYULUK MAHALLESİ, MEZİTLİ DEVLET HASTANESİ KAVŞAĞI VE BAĞLANTI YOLUNA İLİŞKİN 1/5000 ÖLÇEKLİ NAZIM İMAR PLANI DEĞİŞİKLİĞİ

**GÖSTERİM**

**SINIRLAR**

- PLAN DEĞİŞİKLİĞİ ONAMA SINIRI
- KARAYOLLARI KAMULAŞTIRMA ALAN SINIRI

**KENTSEL TEKNİK ALTYAPI**

- 50 OTOYOL
- 25 BİRİNCİ DERECE YOL

ÖLÇEK 1/5000

+ ED60 Gnd  
+ ITRF Grid

01	32
08	
11	B
16	
21	22 23 24 25

Koordinatlar ve parça bölümlenmesi en son güncellenmiş TUDGA'ya bağlı 2005.0 epeğinde, GRS80 elipsoidal ve Transversal Mercator (TM) izdümünde, düzenlenmiştir. Temmuz 2015 tarihinde çekilen renkli hava fotoğraflarından üretilmiştir. Yapılar Saçak çizgileriyle gösterilmiştir. Etyükselik eğrisi aralığı 5 metredir. Yöklencisi firma: ER-ME MÖHENDİSLİK MÜŞ.TİC.VE SAN.LTD.ŞTİ.

Proje Yöneticisi  
*Metin EREL*  
Harita Mühendisi

Özge YILDIRIM  
Harita Teknikeri

M. Lütfü SEVİNDİ  
Harita Kadastro Şefi

KONTROL  
Bayram TÜRE  
Harita Şube Müdürü V.

Mustafa SOLAK  
İmar ve Şehircilik Dal. Bşk.

Mersin iline ait fotogrametrik yöntemle üretilen 1/5000 ölçekli sayısal halihazır harita 3194 Sayılı İmar Kanununun 7/a maddesine göre

**ONAYLANDI**

25.02.2019

*Ali GUBAROĞLU*  
Belediye Başkanı a.  
Genel Sekreter Yardımcısı

1:5000